

P6-19.09.03/205

# BIBLIOTECA DI LAVORO

Quindicinale a cura del gruppo sperimentale coordinato da MARIO LODI  
Editore Luciano Manzuoli - via G. Modena 20/22 - 50121 Firenze - tel. 055/577304  
Dir. Resp. Giampaolo Taurini - reg. Trib. Firenze n. 2249 del 4-12-72  
Anno V - N. 51 - 20 Marzo-10 Aprile 1976  
abb. annuo (15 numeri) L. 6.000 - questo numero L. 500  
St. Nuova Grafica Fiorentina

# 51

## CANZONETTIERE 1

a cura di Sergio Liberovici

LETTURE   
GUIDE   
DOCUMENTI

  $\text{♩} = 108$  (Allegretto)

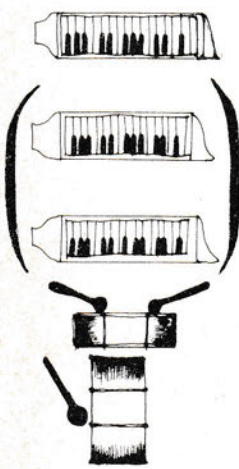

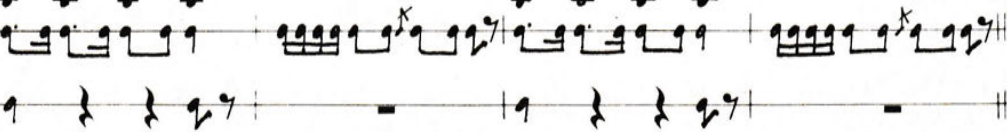
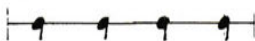
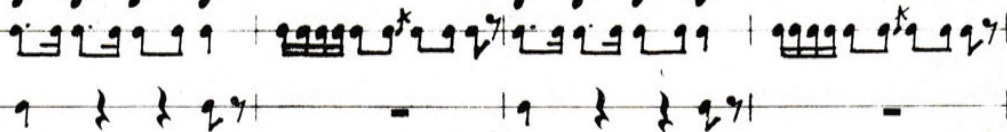

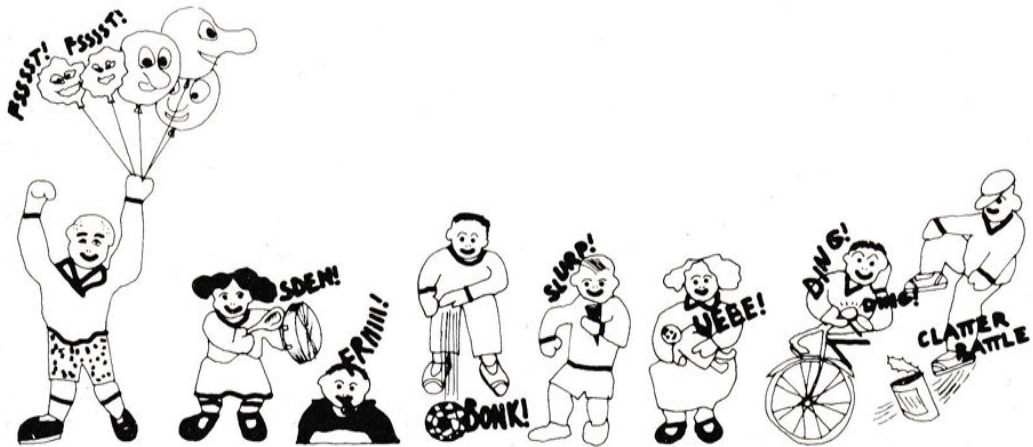

**FINE**

♩ = 96 (Andantino)

VOCE  
SOLISTA

1. C'E' CHI      AMA IL VERBO A-VE-

CORO DI  
VOCI BIANCHE

Fa   Fa   Fa   Fa   Sib   Do

*mf*

*mf*

*p*      *tr*

*p*

-VE-RE C'E' CHI A- MA IL VER-BO PA- RE-RE CHI A- DO- RA IL VERBO CO-MAN-

Fa Fa Sib Do Fa Fa Sib Do

DA-RE MA IL PIÙ BELLO È IL PIÙ BUONO È IL VERBO ES-SERE E DUNQUE SO- NO

Fa Fa Solm La Rem Sib Solm Do

E DUNQUE

E I- O SO- NO  
 2. CI SON  
 3. I- O SO- NO, TU SEI, E- GLI  
 SIA- MO E NO- I SIA- MO  
 Fa Rem Solm Do Fa Lam Solm Do

*a piacere*

Fa NO- I SIA MO, VOI SIE- TE ESSI SO- NO NO- I  
 Fa Fa Solm Do Fa Fa

solista

1. C'E' CHI AMA IL VERBO **AVERE**  
C'E' CHI AMA IL VERBO **PARERE**  
CHI ADORA IL VERBO **COMANDARE**  
MA IL PIU' BELLO ED IL PIU' BUONO  
E' IL VERBO **ESSERE**  
E DUNQUE **SONO**

coro

E DUNQUE **SIAMO**

solista

E **IO SONO**

coro

E **NOI SIAMO**

2. solista

CI SON VERBITERRIBILI E TRISTI  
**INGANNARE, INSULTARE, FERIRE**  
POI ANCORA C'E' IL VERBO **DOMINARE**  
MA IL PIU' BELLO ED IL PIU' BUONO  
E' IL VERBO **ESSERE**  
E DUNQUE **SONO**

coro

E DUNQUE **SIAMO**

solista

E **IO SONO**

coro

E **NOI SIAMO**

3. solista

**IO SONO**  
**TU SEI**  
**EGLI E'**

coro

**NOI SIAMO**  
**VOI SIETE**  
**ESSI SONO**

**NOI SIAMO**  
**VOI SIETE**  
**ESSI SONO**

**NOI SIAMO...**

*fine*

# N.B.

**MARCIALEGRA**, MUSICA DI S. LIBEROVICI/  
**MARCIA ALLEGRA/MARCIA**, COMPOSIZIONE  
 PER STRUMENTI, IN DUE

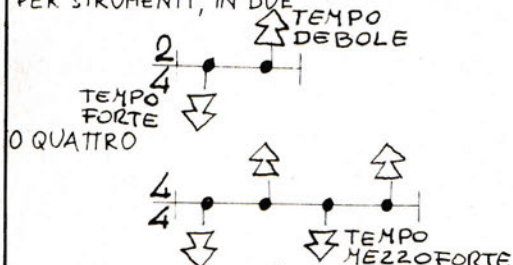

TEMPI. DI ORIGINE MOLTO ANTICA, NACQUE  
 PROBABILMENTE PER ACCOMPAGNARE E REGO-  
 LARE IL PASSO DI TRUPPE, CORTEI CIVILI O RE-  
 LIGIOSI.

**MELODICA O MELODICA CROMATA O MELO-  
 DICAPIANO**, STRUMENTO A FIATO, A TASTIE-  
 RA, PRODOTTO DALLA **HONNER** IN DUE TIPI:  
 soprano (CON ESTENSIONE

E contralto (CON ESTENSIONE

**PARENTESI TONDE**, E QUIVALGONO A facoltativo. PER ALTRO, GLI STRUMENTI E GLI  
 oggetti SONORI MESSI IN GIOCO IN QUE-  
 STI BRANI, SONO TUTTI DA CONSIDERA-  
 RE ALLA STREGUA DI proposte E NUL-  
 LA PIU'; QUINDI SI POSSONO LIBERAMEN-  
 TE RADDOPPIARE, RIDURRE, ELIMINARE,  
 SOSTITUIRE CON ALTRI, SECONDO LE POS-  
 SIBILITA', LE ESIGENZE, LA FANTASIA DI  
 ANIMATORI E RAGAZZI.

**TAMBURO MILITARE**, STRUMENTO A SUONO IN-  
 DETERMINATO FATTO DI UNA CASSA DI LEGNO  
 O METALLO DI FORMA CILINDRICA (DIA-  
 METRO 30 cm, ALTEZZA DA 13 A 15 cm.) CHIU-  
 SA DA DUE PELLI (VITELLO, MONTONE) RI-  
 GIDAMENTE TESE PER MEZZO DI CERCHI, TIRAN-  
 TI EGALLETTI. LA PELLE SUPERIORE E' DET-  
 TA del suono O battitoia ED E' QUELLA CHE  
 VIENE PERCOSSA CON DUE BACCHETTE DI  
 LEGNO DURO; LA PELLE INFERIORE E' DET-  
 TA DEL bordoniere O bordoniera DAL BOR-  
 DONE (SUONO FISSO E CONTINUO) PRODOT-  
 TO DA DUE CORDE DI MINUGIA (BUDELLA,  
 SPEC. QUELLE DI ANIMALI OVINI) O DI METAL-  
 LO CHE L'ATTRAVERSANO DIAMETRALMEN-  
 TE E CHE, VIBRANDO PER SIMPATIA, CON-  
 FERISCONO ALLO STRUMENTO UN CARATTERI-  
 STICO TIMBRO CHIARO E BRILLANTE. RICO-  
 PRENDO LA PELLE del suono CON UNA  
 STOFFA E' POSSIBILE OTTENERE SONORI-  
 TA' FANTASTICHE E LUGUBRI. FRAPPONEN-  
 DO UN FAZZOLETTO FRA LE CORDE E LA  
 bordoniera IL SUONO SI FA PIU' TENUE E  
 OPACO: EFFETTO CHE E' DETTO A tamburo  
 scordato O cassa morta. PER CUOTENDO LA  
 PELLE del suono LUNGO LA SUA CIRCONFE-  
 RENZA (sul cerchio) SI POSSONO OTTENERE  
 SUONI ANCHE DI GRANDE DELICATEZZA

**GRANCASSA O GRAN CASSA O TAMBU-  
 RONE**, STRUMENTO A SUONO INDETER-  
 MINATO, FATTO DI UNA CASSA DI LEGNO  
 O METALLO DI FORMA CILINDRICA (DIA-  
 METRO DA 75 A 80 cm, ALTEZZA DA 30  
 A 34 cm.) CHIUSA DA DUE PELLI TENU-  
 TE IN SEDE DA UNA SERIE DI TENDITO-  
 RI METALLICI A VITE. SI SUONA PER-  
 CUOTENDO IL CENTRO DI UNA DELLE  
 PELLI CON UNA MAZZA A TESTA  
 SFERICA RICOPERTA DI FELTRO O PEL-  
 LE. UTILIZZANDO UNA MAZZA A DOP-  
 PIA TESTA, IMPUGNATA A META' DEL

**MANICO**, E' POSSIBILE PRODURRE UN RULLO NON MOLTO VELOCE. STRUMENTO UN TEMPO USATO PER SIMULARE TUONI E CANNONATE.

**METRONOMO**, APPARECCHIO A OROLOGERIA MUNITO DI UN PENDOLO (UN'ASTA CON CONTRAPPESSO SCORREVOLE LUNGO UNA SCALA GRADUATA), IL QUALE - COL GRADO DI LENTEZZA O CELERITA' DELLE SUE OSCILLAZIONI IN UN MINUTO PRIMO - INDICA LA DURATA FISICA DELL'UNITA' DI MISURA DI UN tempo E DI CONSEGUENZA L'ESATTA VELOCITA' A CUI DEVE ESSERE ESEGUITA LA COMPOSIZIONE MUSICALE A CUI SI RIFERISCE QUELLA UNITA' DI MISURA.

**$\text{♩} = 108$** , INDICAZIONE METRONOMICA; DEI DUE ELEMENTI, LA FIGURA ( **$\text{♩}$** ) INDICA LA DURATA RELATIVA DEL TEMPO (BATTITO) ASSUNTO COME UNITA' DI MISURA, IL NUMERO (108) LA QUANTITA' DI QUESTI TEMPI (BATTITI) IN UN MINUTO PRIMO.

**ELOGIO DEL VERBO ESSERE**, TESTO DI GIANNI RODARI (DALLA COMMEDIA: "Storie del Re Mida"), MUSICA DI S. LIBEROVICI

**VOCE BIANCA**, TERMINE CHE DESIGNA LE VOCI DI BAMBINI E RAGAZZI D'AMBO I SESSI FINO ALL'ETA' DI 12-15 ANNI. LA SUA ESTENSIONE CORRISPONDE, GROSSO MODO, A QUELLA DEL SOPRANO DRAMMATICO; CIOE':

**CHITARRA O CHITARRA CLASSICA**, STRUMENTO A CORDE (DI METALLO, DI BUDELLO, DI NYLON RICOPERTI DI FILI DI RAME O D'ARGENTO ECC.) PIZZICATE CON LA MANO DESTRA IN VARI MODI (CON LE DITA, LE UNGHIE, PLETRI-PENNE DI TARTARUGA O PLASTICA O FERRO) ED IN PUNTI DIVERSI SECONDO IL TIMBRO (COLORE) DESIDERATO.

**TAMBURO BASCO O TAMBURO BASCO CON SONAGLI O TAMBURELLO O TAMBURINO**, STRUMENTO A SUONO INDETERMINATO FATTO DI UNA SOLA PELLE TESA SU UN PICCOLO CERCHIO DI LEGNO (DIAMETRO DA 25 A 35 cm., ALTEZZA DA 5 A 6 cm.) MUNITO DI FESSURE NELLE QUALI SONO APPLICATI DEI SONAGLI O DELLE COPPIE DI PIASTRE METALLICHE. SI SUONA IN VARI MODI: PERCUOTENDO LA PELLE COL DORSO DELLA MANO (SCRITTURA  **$\text{♩}$**   **$\text{♩}$** ), AGITANDOLO ( **$\text{♩}$**   **$\text{♩}$** ), SFREGANDO LA PELLE LUNGO LA SUA CIRCONFERENZA - COL POLLICE.

**TAMBURELLO O TAMBURO BASCO SENZA SONAGLI**, STRUMENTO A SUONO INDETERMINATO FATTO DI UNA PELLE A TENSIONE FISSA O REGOLABILE COLLOCATA SU UN CERCHIO DI LEGNO PICCOLO E BASSO (DIAMETRO 26 cm.). SI SUONA PERCUOTENDO LA PELLE CON LE DITA (NOCHE O POLPASTRELLI), CON UN BATTENTE DI LEGNO O FELTRO.

**FA**, ACCORDO DI FA MAGGIORE, ECC. / **Sol m**, ACCORDO DI SOL MINORE, ECC.

**N.B.**, NOTA BENE: INDICAZIONE PER RICHIAMARE L'ATTENZIONE DEL LETTORE SU QUALCOSA.